Commune de CERNY
Recensement et zone de préemption des Espaces Naturels Sensibles

Date de délibération : 22 juin 2015

0 300 Mètres

N

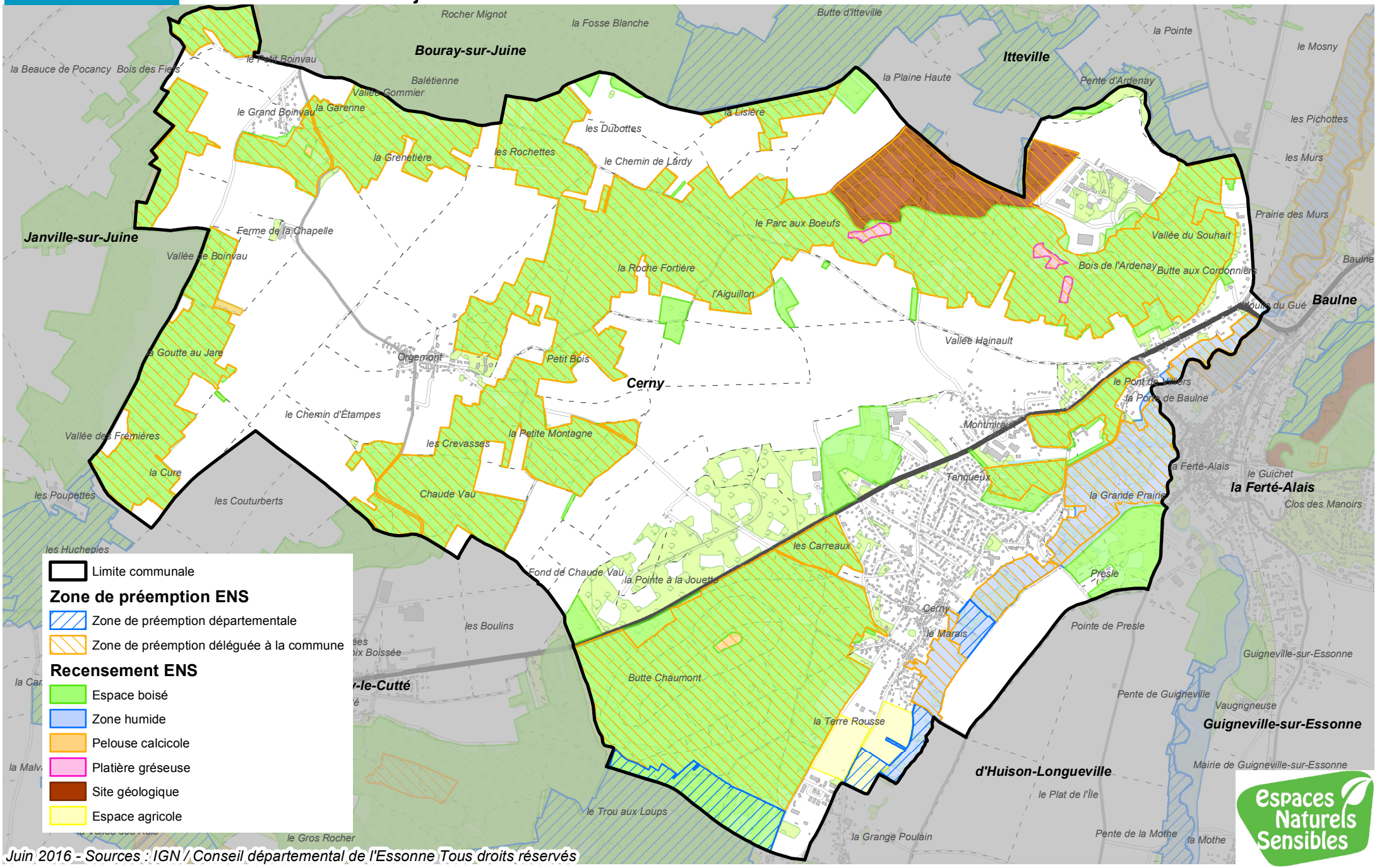

Juin 2016 - Sources : IGN / Conseil départemental de l'Essonne Tous droits réservés